



# MobyDixit

L'evento annuale di **Euromobility**

24° Conferenza Nazionale  
sul **Mobility Management** e  
la **mobilità sostenibile**

Gabriele Ferrazzano

Head of Development - Smart Mobility  
Enjoy

Main Sponsor



# ENJOY

---



## Business and Corporate



**EUROMOBILITY**

21/11/2024

enilive



## Il vehicle sharing di Eni: i nostri numeri

Enjoy, il leader in Italia del car sharing, è uno dei pilastri della strategia dell'Eni Mobility Point. Dal 2021 l'offerta consumer è stata estesa al B2B.

**SINCE 2013**

### I NOSTRI NUMERI



più di 1.5mln di CLIENTI

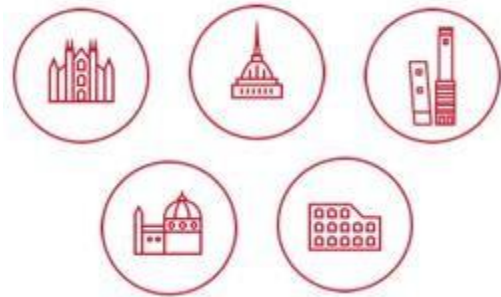

Quasi 3000 VEICOLI in 5 CITTA'



più di 31 mln di NOLEGGI

# Enjoy Point

Le caratteristiche e i vantaggi del servizio



## ENJOY POINT

Il nuovo car sharing station based di Enjoy

Grazie alle **nuove aree dedicate** il cliente potrà trovare i veicoli Enjoy e prenotarli fino a 24H prima



## DOVE?

Anche al di fuori delle 5 città Enjoy, all'interno di:

- EniLive Station
- Eni Parking
- Stazioni ed Aeroporti
- Parcheggi privati e pubblici

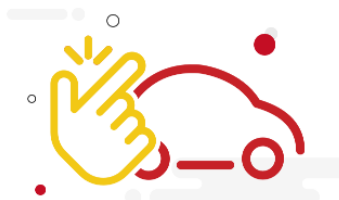

## COME?

Noleggio Full Digital Servizio h24

Prezzo «chiavi in mano»:  
Carburante,  
Assicurazione e  
Fino a 150 Km  
Sempre inclusi

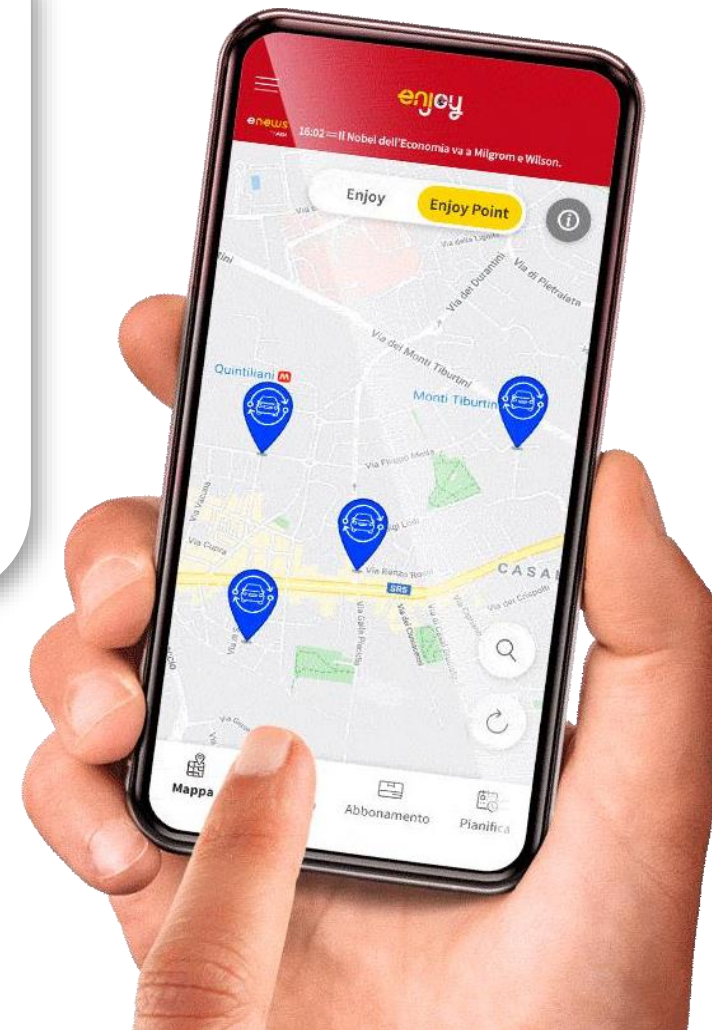

## 2 modalità di noleggio:



### ROUND TRIP

Il noleggio dovrà terminare nello stesso Enjoy Point in cui è iniziato



### ONE WAY

Il noleggio potrà anche terminare in un Enjoy Point diverso (*Coming soon*)



# Novità in app

Restyling dell'app e nuova sezione dedicata ad Enjoy Point

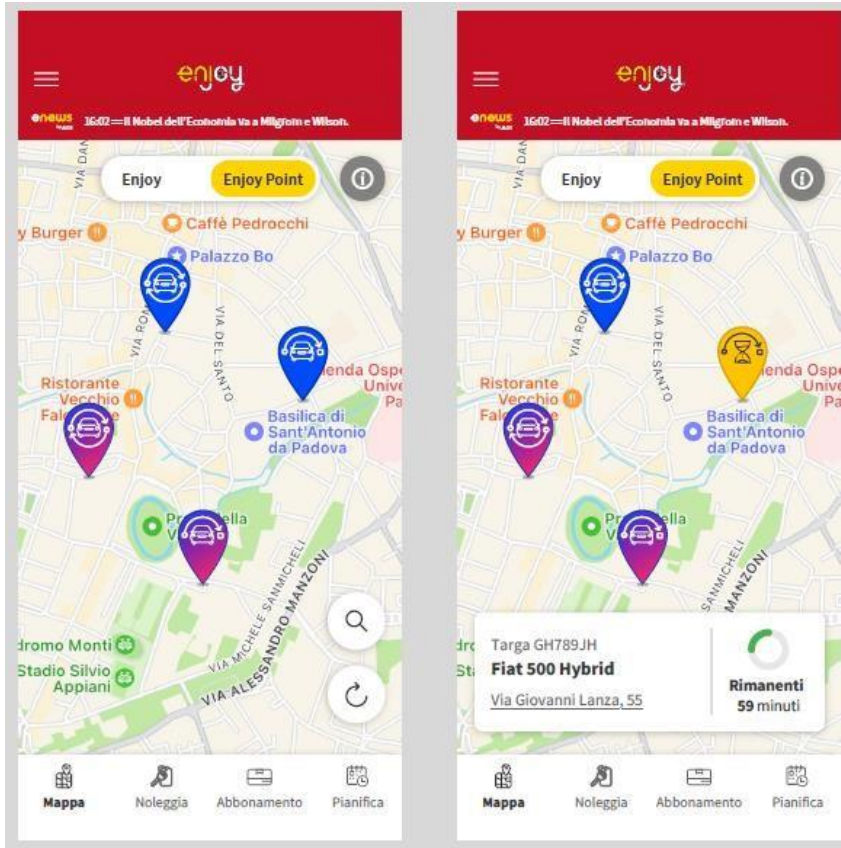

## Noleggiare è semplice con Enjoy Point



**Cerca l'Enjoy Point più adatto alle tue esigenze.**

Li troverai nella nuova sezione della mappa contrassegnati da un'icona blu dedicata.



**Noleggio in un tap.**

Il noleggio delle auto è semplice e veloce con l'app Enjoy: scegli il modello che preferisci e inizia il tuo viaggio in pochi tap.



**Per ogni viaggio una tariffa.**

Che sia oraria o giornaliera, assicurazione e carburante sono sempre inclusi.



**Parti ora o prenota in anticipo.**

Puoi prenotare il tuo veicolo fino a 24h prima della tua partenza con le tariffe di prenotazione.



**Pronto a partire?**

Recati nell'Enjoy point selezionato, apri il tuo veicolo e inizia il tuo viaggio.



**Termina il noleggio dove l'hai iniziato.**

Alla fine del tuo viaggio, riporta il veicolo nello stesso Enjoy Point di partenza e termina il noleggio.

# I nostri prodotti

Voucher e Convenzioni per la tua azienda



## CONVENZIONE

- Contratto sottoscritto tra *Azienda Cliente* ed Enilive
- Codice che permette di usufruire del **10% di sconto su tutte le tariffe di noleggio Enjoy**



B2B - Partita IVA



B2B - Azienda



+



## VOUCHER

- Credito digitale di Noleggio (wallet Enjoy)
- Acquistabili in vari tagli (10€ – 25€ – 50€ – 100€)
- Sconto all'acquisto variabile a partire dal **10%** in base al volume di vendita
- Strumento di *Welfare*

# Car Delivery – un punto di forza per le TRASFERTE AZIENDALI

Tu scegli solo quando e dove ti serve la tua Enjoy, a consegnartela ci pensiamo noi!

1



Inserisci il giorno, l'orario e il luogo della consegna.

2



Assicurati che l'indirizzo sia presente all'interno dell'area di copertura del servizio.

3



Seleziona la tariffa giornaliera di noleggio in base alle tue esigenze.

4



Riconsegna il veicolo dove vuoi all'interno dell'area di copertura nella città in cui hai iniziato il noleggio.

Prenota la tua auto da 20 giorni fino a 24 ore prima della partenza. Te la portiamo dove vuoi!



**Te la portiamo quando e dove vuoi.**

Al momento del ritiro ti indicheremo l'indirizzo preciso in cui si trova la vettura. Puoi ritirarla da 1h prima e fino a 2h dopo l'orario di inizio noleggio.



**Vivi a pieno la città: vai in centro e parcheggia senza stress.**

Passa da alcune ZTL della città, raggiungi il centro e parcheggia gratis su tutte le strisce blu.



**Nuovo viaggio in programma? Al carburante ci pensiamo noi.**

Con la tariffa giornaliera hai sempre 150km al giorno, carburante e assicurazione inclusi nel prezzo.



**La tariffa parte quando sali a bordo.**

Il pagamento inizia solo al momento di avvio del noleggio dell'auto. Parti e goditi il viaggio.



# Prenotazioni, Tariffe oltre il minuto e abbonamenti

Perché rischiare di non trovare la tua Enjoy ?



**Fiat 500 Hybrid**  
Targa GH789JH

Distanza: **368 m (10min)**  
[Via Giovanni Lanza, 55](#)

Livello del serbatoio: **80%**

**Tariffa di noleggio**  
Scegli tra le tariffe al minuto, orarie o giornaliere

**0,29 €/min**  
Sblocco veicolo €1,00 **Modifica**

Dettagli tariffa ▾

**Prenotazione**

**2,90€/1 ora** **PROMO** **Modifica**

Ti verrà addebitato il costo della tariffa alla conferma della prenotazione.

**CONTINUA**

## Prenotazioni orarie

Assicurati l'auto prenotandola fino a **24 ore** prima negli Enjoy Point



## Tariffa giornaliera

Prenota l'auto per **24 ore** e fino a **28 giorni**

## Drive

Ideale per chi usa spesso Enjoy

**Drive 100:** 100 minuti al mese di noleggio

**Drive 300:** 300 minuti al mese di noleggio

**Drive 500:** 500 minuti al mese di noleggio

## Drive Pass

Ideale per chi vuole Enjoy per qualche giorno, senza spendere troppo

**Drive Pass 100:** 100 minuti di noleggio da usare entro 1 giorno

**Drive Pass 300:** 300 minuti di noleggio da usare entro 3 giorni

**Drive Pass 500:** 500 minuti di noleggio da usare entro 5 giorni

## Daily

Ideale per chi vuole usare Enjoy ogni giorno

**Daily 60:** 60 minuti di noleggio al giorno

**Daily 120:** 120 minuti di noleggio al giorno

**Daily 180:** 180 minuti di noleggio al giorno







# MobyDixit

L'evento annuale di **Euromobility**

24° Conferenza Nazionale  
sul **Mobility Management** e  
la **mobilità sostenibile**

Gabriele Ferrazzano

Head of Development - Smart Mobility  
Enjoy

Main Sponsor

